



Programación de **VERANO** 2022

ELLAS ILUSTRAN BOTÁNICA



Hasta el 26
de junio



Salas 1 y 2

Esta exposición, comisariada por Toya Legido, Ana J. Revuelta y Lucía Moreno Diz (del Grupo de investigación: Arte, Tecnología, Imagen y Conservación del Patrimonio Cultural de la Universidad Complutense de Madrid), presenta el trabajo de ilustradoras científicas botánicas desde el siglo XVII hasta la actualidad, desvelando las relaciones entre arte, ciencia y género. Más de 200 reproducciones de obras botánicas en diferentes formatos.

En esta historia de la ilustración botánica en femenino se pueden contemplar los diversos lenguajes, estilos y técnicas artísticas empleados para representar la flora.





¡VIAJEROS AL TREN! CIENCIA Y TÉCNICA SOBRE RAÍLES



Desde el 7 de Junio
al 25 de septiembre



Salas 3 y 4

Inés Rodríguez Hidalgo y José Antonio Quiroga de Paz invitan a recorrer, a través de esta exposición, una parte de la historia ferroviaria española a través de los trenes de juguete y sus accesorios, explorando su conexión con la ciencia y la técnica.

Una muestra de piezas originales de fabricación española procedentes de la colección Quiroga-Monte que corresponden al período 1880-1980. La selección está estrechamente vinculada a los cambios sociales y tecnológicos de la época de su fabricación. En ella se incluyen estaciones, andenes, guardagujas, depósitos de agua, taquillas, tranvías o trenes con sus coches de pasajeros,...



LOS FINES DE SEMANA VIAJAMOS EN TREN

Todos los sábados y domingos de los meses de julio y agosto, a las 18 horas, se realizarán visitas comentadas a la exposición “¡Viajeros al tren! Ciencia y técnica sobre raíles”, en la que además se podrá ver en funcionamiento la maqueta de un tren, que hará el recorrido entre la antigua y la nueva estación de ferrocarril de Logroño.

Están dirigidas a público general. El número máximo de plazas en cada visita son 25 plazas. Es necesaria la inscripción previa.



EUROPEAN WILDLIFE PHOTOGRAPHER OF THE YEAR 2022



Del 5 de Julio
al 4 de septiembre



Salas 1 y 2

‘European wildlife photographer of the Year 2022’ muestra las mejores obras presentadas a este prestigioso concurso; y exhibe lo mejor del arte de la Fotografía de la Naturaleza de cada año a través de 84 imágenes. La exposición está organizada en 9 secciones: Aves, mamíferos, otros animales, el mundo submarino, elogio de las plantas, paisajes, el hombre y la naturaleza, forma y composición y jóvenes fotógrafos.



Gracias a la pericia técnica y artística de los fotógrafos y, en muchas ocasiones, a la suerte, podemos contemplar aspectos sorprendentes, puntos de vista insólitos o perspectivas maravillosas.

Una visión diferente de los animales, plantas o paisajes que percibimos los caminantes, los senderistas o los submarinistas. Y esta sorprendente perspectiva, o el tema elegido, o quizá el momento de la captura de la fotografía, logran emocionarnos e inspirar una nueva conciencia a favor de la defensa de la biodiversidad del planeta.



OBSERVACIONES ASTRONÓMICAS



6 de julio



Desde la terraza
de la Casa de las
Ciencias

Desde las 22:30 se podrá observar la Luna desde la terraza de la Casa de las Ciencias. Esta observación es de libre acceso y no necesita de inscripción previa.



2 de agosto



Desde La Grajera

A las 22:30 tendrá lugar una observación del cielo nocturno desde el entorno natural de La Grajera a cargo de la Agrupación Astronómica de La Rioja.

Para todos los públicos. Inscripción previa en <http://www.inscripcionescasadelasciencias.es>

Puede consultar en la web el lugar exacto donde se llevará a cabo la actividad



CERTAMEN DE FOTOGRAFÍA DE NATURALEZA

Para la puesta en valor de la naturaleza y del entorno de la Casa de las Ciencias ponemos en marcha un certamen de fotografía centrado en dos temas: la naturaleza, en su sentido más amplio, y la Casa de las Ciencias, como fondo o protagonista de la imagen.

La participación es gratuita y abierta a profesionales y aficionados. Las mejores fotos se expondrán en la Casa de las Ciencias.

El plazo de recepción de las fotografías comienza el día 11 de julio y concluye a las 24:00 horas del día 16 de agosto del 2022.

Consulta las bases del concurso en nuestra web: <http://www.logroño.es/casadelasciencias>



25 de junio

TALLER DE FOTOGRAFÍA DE NATURALEZA

Desde la Asociación RiojaFoto se llevará un taller de introducción a la fotografía en el que se darán consejos y trucos para mejorar en el ámbito de la fotografía de naturaleza.

De 11:30 a 13:00 una introducción teórica en el Taller 2 y hasta las 14:00 una práctica exterior para resolver dudas. La clase teórica necesitará inscripción previa ya que las plazas están limitadas a 25 personas. La inscripción se abrirá el martes 21 de junio a las 9:30.

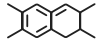

CIENCIA EN EL GALLARZA

Los días 14 y 26 de julio y 26 de agosto se llevarán a cabo espectáculos en el Parque Gallarza. Serán a las 11:00 para público familiar y no precisarán de inscripción previa.



14 de julio

ESPECTÁCULO POMPER

La princesa Pomperela y el mago Pomper mostrarán a los niños y asistentes, las maravillas que esconden sus pompas de jabón con espectaculares trucos de magia con burbujas pequeñas, medianas y hasta pompas gigantes de varios metros de longitud.



26 de julio

FIESTA FLORIDA

El cuentacuentos logroñés Mario Martínez Losa ofrecerá este espectáculo para público infantil (niños y niñas de hasta 8 años) que incluye canciones, juegos y cuentos.



26 de agosto

ESPECTÁCULO REDOXIBLES

Un espectáculo que, a través de circo y ciencia, repasará el concepto de redox, la reacción de reducción-oxidación que está presente en multitud de aspectos de la vida cotidiana.

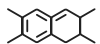



TALLERES Y ESPECTÁCULOS CASA DE LAS CIENCIAS

SEMANA DE LA ROBÓTICA

Desde el martes 28 de junio hasta el domingo 3 de julio, todos los días habrá un taller de robótica. Con dos niveles de dificultad.

Los días 28, 30 de junio y 2 de julio, para edades entre 6 y 8 años.

Los días 29 de junio y 1 y 3 de julio para edades entre 9 y 12 años.

Serán a las 12 de la mañana, con una duración de 1 hora. Cada taller tendrá 12 plazas. Inscripción en <http://www.inscripcionescasadelasciencias.es> a partir de las 9:30 horas del martes 21 de junio.

MESES DE JULIO Y AGOSTO

► MARTES MATEMÁTICOS

Todos los martes, en el exterior de la Casa de las Ciencias. No será necesaria inscripción previa ya que el acceso será libre. Desde las 12:00.

Juegos de distintas dificultades, para que puedan jugar desde niños pequeños, hasta adultos. Los iremos cambiando cada martes para que siempre haya nuevos retos.

► JUEGOS MATEMÁTICOS

📅 Martes 5, 19 y 26 de JULIO

📅 Martes 9, 16 y 30 de AGOSTO

► MAGIA Y MATEMÁTICAS

Espectáculo de magia y matemáticas para todos los públicos. En el exterior de la Casa de las Ciencias, sin necesidad de inscripción previa. Desde las 12:00.

📅 Martes 12 de JULIO

📅 Martes 2 y 23 de AGOSTO



MIÉRCOLES DE LECTURA Y CUENTA CUENTOS

Se desarrollarán en el Taller 2 de 12:00 a 13:00.
El número máximo de plazas es de 35.

ANIMACIÓN A LA LECTURA



LA GOTA DE LLUVIA.

Miércoles 13 de julio, 3 de agosto y 31 de agosto

CUENTACUENTOS



Ulises, un Ratón en la Luna.

Miércoles 6 de julio y 24 de agosto



Nuun, el niño de las cavernas.

Miércoles 20 de julio y 10 de agosto



El circo de los sonidos.

Miércoles 27 de julio y 17 de agosto



JUEVES DE EXPERIMENTOS Y TALLERES EN FAMILIA



EXPERIMENTAMOS CON EL AIRE Y EL AGUA.

Jueves 7 de julio y 4 de agosto



EXPERIMENTAMOS CON EL OÍDO Y LA VISTA.

Jueves 21 de julio y 25 de agosto



EXPERIMENTAMOS CON POMPAS DE JABÓN.

Jueves 18 agosto y 1 de septiembre

Estas actividades para todos los públicos no precisarán inscripción previa y se llevarán a cabo en el exterior de la casa de las Ciencias a las 12 horas





🌀 Taller NUESTRO VOLCÁN.

Jueves 14 de JULIO

🌀 Taller MICRO-AGUA.

Jueves 28 de JULIO y 11 de AGOSTO

Estos dos talleres se realizarán de 12:00 a 13:30 en el Taller 2 y están dirigidos a público familiar con niños a partir de 9 años. El número máximo de plazas es de 20 y será necesaria inscripción previa.

VIERNES ARTÍSTICOS

Todas las actividades artísticas se realizarán en el exterior de 12:00 a 13:00 y el número máximo de plazas es de 25 personas. Necesaria inscripción previa.

🖌️ ESTAMPADO DE PLANTAS.

Viernes 8 y 29 de julio y 5 y 26 de agosto. para adultos y público familiar con niños a partir de 9 años.

🖌️ ARCO IRIS DE FLORES.

Viernes 15 de julio y 19 de agosto. para público familiar con niños a partir de 6 años

🖌️ HOJAS, HOJAS Y HOJAS.

Viernes 22 de julio y 12 de agosto. para público familiar con niños a partir de 6 años.

Información para la inscripción

Las inscripciones a las actividades de julio y agosto podrán realizarse a través de la página web <http://www.inscripcionescasadelasciencias.es> Las inscripciones para el mes de julio se abrirán el martes 28 de junio; y, las de agosto el martes 26 de julio. En caso de quedar plazas libres se asignarán por orden de llegada el mismo día de la actividad.



LA CASA DE LAS CIENCIAS EN SU CORREO ELECTRÓNICO

Puede suscribirse a través del formulario que encontrará en nuestra web, en la entrada 'Suscripción'

Recibirá el folleto de programación en versión electrónica y avisos antes de las principales actividades que ofrecemos: conferencias, apertura y cierre de exposiciones, inicio de periodos de inscripción para talleres o si se producen cambios sobrevenidos en la programación.

AUTOBÚS

Línea 9. Pradoviejo-Las Norias.

HORARIO

De martes a viernes: de 9:30 a 13:30 y de 17 a 19:30 horas.

Sábados, domingos y festivos: de 11 a 14 y de 17 a 20:30 horas.

Lunes, cerrado.

HORARIO DE VERANO

Julio y agosto. De martes a domingo: de 11 a 14 y de 17 a 20:30 horas.

VISITAS CONCERTADAS PARA GRUPOS

Tfno. 941245943

La entrada a la Casa de las Ciencias es libre. No está permitido comer, beber o fumar en las salas. Los niños deberán estar acompañados por un adulto, excepto en las actividades especialmente dirigidas al público infantil. Por razones de seguridad, no se pueden introducir en las salas coches o sillas de niño, ni otros objetos rodantes o voluminosos. Hay mochilas portabebés a disposición de los visitantes. La Casa de las Ciencias no se hace responsable de posibles pérdidas o robos dentro de sus instalaciones.

C/ Ebro, 1. 26009 Logroño

www.logroño.es/casadelasciencias

[Facebook.com/casadelasciencias](https://www.facebook.com/casadelasciencias)

Twitter @Casa_Ciencias

