

Darwin y De la Espada

Dos vidas paralelas. Los caminos de la evolución.

► **Del 9 de marzo al 27 de junio de 2010**
Salas 3 y 4 de la Casa de las Ciencias.

El siglo XIX fue sin duda un siglo de cambios. Grandes descubrimientos, importantes inventos, teorías que cambiaron el rumbo de la ciencia. Fue el siglo que vio nacer al naturalista inglés Charles Darwin y al expedicionario español Marcos Jiménez de la Espada, integrante de la Comisión Científica del Pacífico. Esta exposición no sólo narra la vida y obra de estos dos grandes científicos, sino que se centra especialmente en la teoría de la evolución, explicada de forma didáctica y fácilmente comprensible por todos. El origen de las especies; las evidencias fósiles, anatómicas, embrionarias y biogeográficas; las mutaciones; la selección natural y la especiación son algunos de los apartados de la muestra.

Producida por el Museo de la Ciencia y el Agua de Murcia cuenta con terrarios con animales vivos; fósiles; colecciones de artrópodos; esqueletos y módulos interactivos.

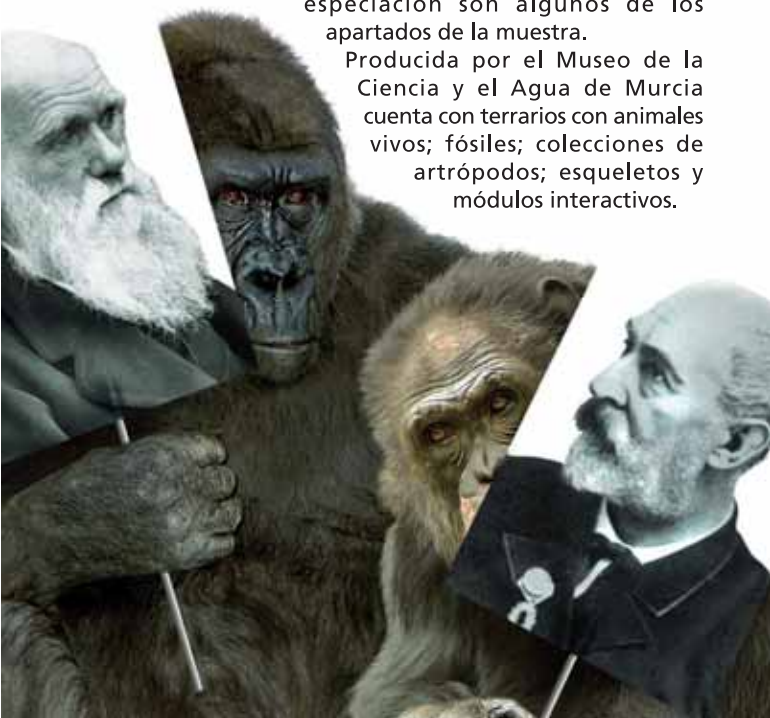

Con-tacto

► **Hasta el 10 de abril de 2010**
Salas 1 y 2 de la Casa de las Ciencias.

Veinte mil personas han pasado ya por esta exposición que, seguramente, sumará el mayor número de visitantes a lo largo de la historia de la Casa de las Ciencias. Sus 50 experiencias interactivas sobre el tacto invitan a participar a niños y mayores, que se atreven a tocar y dejarse tocar con las manos, los pies y todo el cuerpo.

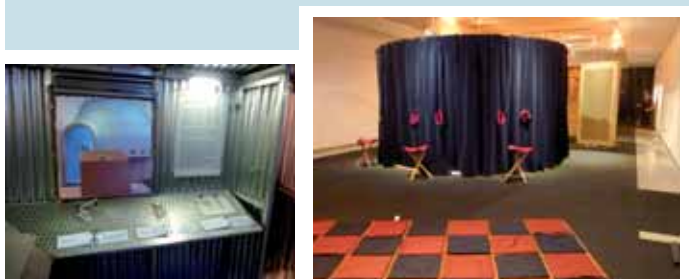

Fotografía de Denuncia Ecológica

► **Hasta el 28 de febrero de 2010**
Sala 3 de la Casa de las Ciencias.



"Tierra basura",
de Roberto Zaldivar,
primer premio del
Certamen

Últimos días

En esta muestra se recogen 60 fotografías, seleccionadas entre las que han participado en el XVIII Certamen de Fotografía de Denuncia Ecológica, convocado por Ecologistas en Acción con la colaboración del Ayuntamiento de Logroño. Entre ellas se pueden ver las fotografías ganadoras: "Tierra basura" (primer premio); "Paisaje castellano. Las gaviotas abandonan el mar" (segundo premio); "Papeleras vacías" (fotografía más original); y "¿Qué hago aquí?" (fotografía en blanco y negro).

Cifras y letras

► **Hasta el 28 de febrero**
Sala 4 de la Casa de las Ciencias

Juegos matemáticos, libros, películas y recursos informáticos componen esta exhibición de fondos propios de la Casa de las Ciencias. Para niños, jóvenes y mayores.



Últimos días



Casa de las Ciencias Ayuntamiento de Logroño

Calle del Ebro, nº1
Teléfono: 941 24 59 43 Fax: 941 26 39 29
Línea de autobús: 9 Pradoviejo - Las Norias

@ La Casa de las Ciencias en su correo electrónico

Si desea recibir la programación de la Casa de las Ciencias en su correo electrónico y suscribirse a nuestro Servicio de Novedades, puede enviarnos un mensaje con sus datos (nombre y dos apellidos, dirección postal, teléfono y dirección electrónica) a: novedades.casadelasciencias@logro-o.org

También puede hacerlo a través del formulario que encontrará en nuestra web:

<http://casadelasciencias.logro-o.org>

si pincha en la entrada "Suscripción".

🕒 HORARIO

de martes a viernes: de 9,30 a 13,30 horas
y de 16,30 a 20,30 horas. Sábados, domingos y festivos:
de 10,30 a 14,30 y de 17 a 21 horas. Lunes, cerrado.

👥 VISITAS CONCERTADAS PARA GRUPOS: teléfono 941 24 59 43

La entrada a la Casa de las Ciencias es libre. No está permitido comer, beber o fumar en las salas. Los niños deberán estar acompañados por un adulto, excepto en las actividades especialmente dirigidas a público infantil. Por razones de seguridad, no se pueden introducir en las salas coches o sillas de niño, ni otros objetos rodantes o voluminosos. Hay mochilas portabebés a disposición de los visitantes. La Casa de las Ciencias no se hace responsable de posibles pérdidas o robos dentro de sus instalaciones.

Programa de Promoción de la Cultura Científica "Ángel Martín Municio"

Real Academia de Ciencias

Hasta el 25 de marzo
Sala de conferencias de la Casa de las Ciencias

Martes, 23 de febrero

Juan María Marcalde
"Planetas de otros soles"

Jueves, 25 de febrero

Jesús Ildelfonso Díaz
"Teoría de la evolución y matemáticas"

Jueves, 4 de marzo

Alberto Galindo
"La gran simfonía cósmica"

Martes, 9 de marzo

Antonio Hernando
"La energía que hace posible vivir y pensar"

Jueves, 11 de marzo

Arturo Romero
"Aprovechamiento de la biomasa como fuente de energía alternativa a los combustibles fósiles"

Martes, 16 de marzo

Francisco García Novo
"La biosfera que viene"

Jueves, 18 de marzo

Manuel López Pellicer
"Bertrand Russell: Centenario de Principios de las Matemáticas"

Jueves 25 de marzo

Fernando Bombal Gordón
"Un paseo por el infinito"

ENTRADA LIBRE. AFORO LIMITADO.

Teleastronomía

En colaboración con el Instituto Astrofísico de Canarias.

Viernes, 26 de febrero. De 20:00 a 22:00 horas.
Sala de Conferencias de la Casa de las Ciencias.

Desde el observatorio del Teide, el Instituto Astrofísico de Canarias retransmitirá en directo a la Casa de las Ciencias de Logroño una sesión de observación con el telescopio IAC 80. Los asistentes podrán ver cómo es y cómo se trabaja en un observatorio profesional, escucharán las explicaciones de los astrónomos del Instituto y podrán hacer preguntas a través de un chat o proponer objetos celestes a observar. Otros tres centros de divulgación científica de España compartirán la comunicación en línea con la Casa de las Ciencias de Logroño.

Acceso a la sala. El acceso será gratuito, pero para ordenar la entrada del público y dado que el aforo es limitado se entregarán invitaciones (2 por persona) en la recepción de la Casa de las Ciencias, el mismo día 26, a partir de las 16.30 horas.

Para esa misma tarde, se han programado las siguientes actividades:

Observación astronómica con telescopios

De 19 a 20.30 horas.
Con la colaboración de la Agrupación Astronómica de La Rioja. En el exterior de la Casa de las Ciencias. Se observará la Luna, Marte y la Nebulosa de Orión. Esta actividad se suspenderá en caso de condiciones meteorológicas adversas.

Talleres infantiles

17.30 - 19 horas: "Jugando con la astronomía".
Para niños y niñas de 5 a 8 años.
17.30 - 19 horas: "Astronomía para todos".
Para niños y niñas de 8 a 12 años.

Normas de inscripción

20 plazas por taller. Inscripciones gratuitas el viernes 26 de febrero, a partir de las 9:30 horas. El resto de normas de inscripción son iguales a las descritas para "Los sábados talleres" en la página siguiente.

Los sábados... talleres

Días 6, 13, 20 y 27 de marzo de 2010, a las 12 horas.



6 MARZO	Experimentos increíbles Para niñas y niños de 5 a 6 años
13 MARZO	Toca, siente, piensa Para niñas y niños de 5 a 6 años
20 MARZO	Experimentos increíbles Para niñas y niños de 5 a 6 años
27 MARZO	Toca, siente, piensa Para niñas y niños de 7 a 8 años

Normas de inscripción

Nº de plazas: 20 por taller. Las inscripciones son gratuitas y se podrán realizar en la recepción de la Casa de las Ciencias o llamando al teléfono 941 24 53 43, en horario de atención al público, cada sábado, el mismo día de la actividad.

Cada persona podrá inscribirse como máximo a dos talleres. En caso de unidades familiares más amplias se podrá inscribir a todas. Se tendrá en cuenta la edad que los niños cumplan o hayan cumplido en 2010. Las inscripciones se realizarán por orden de solicitud y hasta agotar las plazas ofertadas. Se crearán listas de reserva para cubrir posibles vacantes. Transcurridos 10 minutos desde el principio del taller, los inscritos que no hayan acudido perderán su plaza.



V Certamen "Teresa Filiales" de ensayos de divulgación científica y humanística.

La asociación Nexociencia, con la Universidad de La Rioja, ha organizado por quinta vez consecutiva su Certamen de ensayos de divulgación científica y humanística. El Certamen cuenta con numerosas instituciones y entidades colaboradoras, entre las que figura la Casa de las Ciencias, que participará en la difusión de la convocatoria y acogerá la ceremonia de entrega de premios en sus instalaciones. El Certamen, cuyo plazo de presentación de trabajos concluye el próximo 15 de junio, está abierto a todos los campos del conocimiento, desde las ciencias experimentales hasta las sociales y humanas, y admite ensayos con una extensión entre 1500 y 2500 palabras. Está dotado con un primer premio de 2500 euros y un segundo de 1000 euros, además de premios especiales de 600 euros cada uno en los ámbitos de la química, la psicología, la ciencia aplicada al sector energético, las tecnologías de la Información y la comunicación (TIC), la nanotecnología y la biotecnología.

Más información y bases completas en:
<http://www.unirioja.es/ensaya>

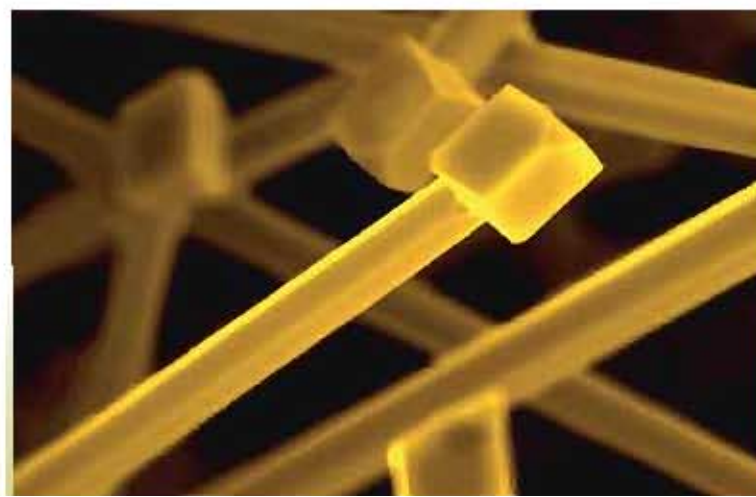

programación de
marzo

2010



Casa de las Ciencias
Ayuntamiento de Logroño